

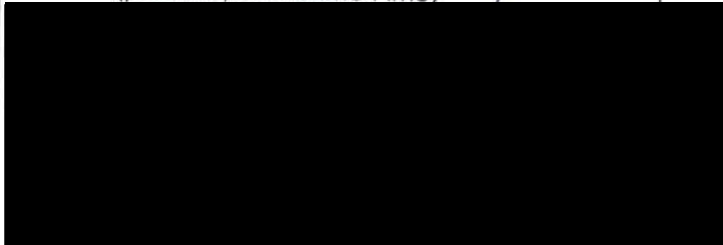

Pisarnica (Pisarnica) Bureau  
(prezime, očevo ime i ime)



(broj telefona)

Pisarnica, Glavni grad - Podgorica  
Sekretarijat za planiranje prostora i održivi razvoj

Primijeno: 20.02.2019

Org. jed.	Jed. klas. znak	Redni broj	Prilog	Vrijednost
		<u>08-322/93-</u>		<u>368</u>

(naziv i sjedište pravnog lica/privrednog društva/preduzetnika)

### Zahtjev za izdavanje urbanističko-tehničkih uslova

(Član 74-Zakona o planiranju prostora i izgradnji objekata ("Službeni list Crne Gore", br. 064/17, 044/18, 063/18, 011/19, 082/20))

Obraćam se zahtjevom za izdavanje urbanističko-tehničkih uslova za:

1. Izgradnju objekta
  2. Rekonstrukciju objekta
- (zaokružiti odgovarajući broj)

Katastarska parcela 900/9 (YM. B/194)  
(situacija trase\*)

Katastarska opština V.O. Dobra Voda

List nepokretnosti broj 6027

Uz zahtjev prilažem:

- Dokaz o uplati administrativne takse u iznosu od 2 € na podneseni zahtjev – na žiro-račun Glavnog grada Podgorice, broj: **540-3026777-81**
- Dokaz o uplati naknade troškova za izdavanje urbanističko-tehničkih uslova u iznosu od 50 € za zgrade, a u iznosu od **100** € za inženjerske objekte, na žiro-račun Glavnog grada Podgorice, broj: **540-3026121-12**

Podgorica 20.02.2019  
(mjesto i datum)

Bojan Rodonić  
(podnosilac zahtjeva)

\* - odnosi se na linijske objekte (putevi, željeznice, dalekovod, vodovod itd.)

Korisnik: KORISNIK

Datum i vrijeme štampe: 20.02.2023 09:31

PODRUČNA JEDINICA  
PODGORICADatum: 20.02.2023 09:31  
KO: DONJA GORICA**LIST NEPOKRETNOSTI 6027 - PREPIS**

Podaci o parceli							
Broj/podbroj	Broj zgrade	Plan Skica	Datum upisa	Potes ili ulica i kućni broj	Način korišćenja Osnov sticanja	Površina m <sup>2</sup>	Prihod
900/9		12 70		GORNJA GORICA	Livada 2. klase DIOBA	632	4.17
900/10		12 70		GORNJA GORICA	Livada 2. klase DIOBA	516	3.41
1881/2		11 113		DONJA GORICA	Livada 2. klase DIOBA	1796	11.85

Podaci o vlasniku ili nosiocu prava			
Matični broj - ID broj	Naziv nosioca prava - adresa i mjesto	Osnov prava	Obim prava
*	RADOVIĆ RADOVAN VLAJKO *	Svojina	1/1

**Ne postoje tereti i ograničenja.**

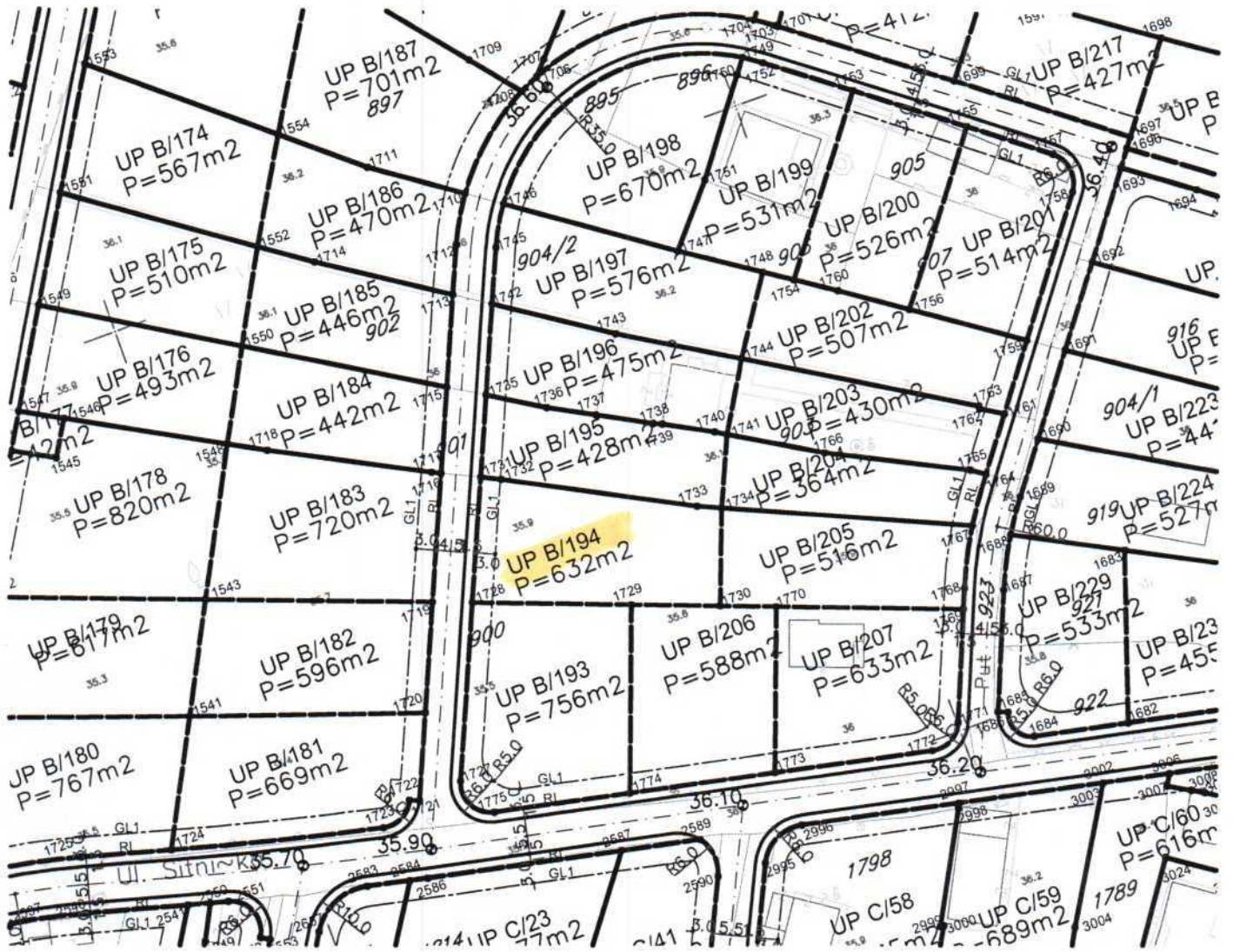

B/192	453									(Po)+P+1+Pk	135.90	339.75	0.30	0.75	nova gradnja	1	4
B/193	756									(Po)+P+1+Pk	226.80	500.00	0.30	0.66	nova gradnja	2	7
B/194	632									(Po)+P+1+Pk	189.60	474.00	0.30	0.75	nova gradnja	2	7
B/195	428									(Po)+P+1+Pk	128.40	321.00	0.30	0.75	nova gradnja	1	4
B/196	475	P+1	88.98	177.96	0.19	0.37				(Po)+P+1+Pk	142.50	356.25	0.30	0.75	nadgradnja, dogradnja	1	4
B/197	576									(Po)+P+1+Pk	172.80	432.00	0.30	0.75	nova gradnja	2	7
B/198	670									(Po)+P+1+Pk	201.00	500.00	0.30	0.75	nova gradnja	2	7
B/199	531	P	137.06	137.06	0.26	0.26				(Po)+P+1+Pk	159.30	398.25	0.30	0.75	nadgradnja, dogradnja	2	7
B/200	526									(Po)+P+1+Pk	157.80	394.50	0.30	0.75	nova gradnja	2	7
B/201	514									(Po)+P+1+Pk	154.20	385.50	0.30	0.75	nova gradnja	2	7
B/202	507									(Po)+P+1+Pk	152.10	380.25	0.30	0.75	nova gradnja	2	7
B/203	430									(Po)+P+1+Pk	129.00	322.50	0.30	0.75	nova gradnja	1	4
B/204	364									(Po)+P+1+Pk	109.20	273.00	0.30	0.75	nova gradnja	1	4
B/205	516									(Po)+P+1+Pk	154.80	387.00	0.30	0.75	nova gradnja	2	7
B/206	588									(Po)+P+1+Pk	176.40	441.00	0.30	0.75	nova gradnja	2	7
B/207	633	Po+P+	75.91	113.86	0.12	0.18				(Po)+P+1+Pk	189.90	474.75	0.30	0.75	nadgradnja, dogradnja	2	7
B/208	412									(Po)+P+1+Pk	123.60	309.00	0.30	0.75	nova gradnja	1	4
B/216	359	P	128.77	128.77	0.36	0.36				(Po)+P+1+Pk	107.70	269.25	0.30	0.75	nadgradnja	1	4
B/217	427									(Po)+P+1+Pk	128.10	320.25	0.30	0.75	nova gradnja	1	4
B/218	543									(Po)+P+1+Pk	162.90	407.25	0.30	0.75	nova gradnja	2	7
B/219	693									(Po)+P+1+Pk	207.90	500.00	0.30	0.72	nova gradnja	2	7
B/220	820									(Po)+P+1+Pk	246.00	500.00	0.30	0.61	nova gradnja	2	7
B/221	591									(Po)+P+1+Pk	177.30	443.25	0.30	0.75	nova gradnja	2	7
B/222	521									(Po)+P+1+Pk	156.30	390.75	0.30	0.75	nova gradnja	2	7
B/223	441									(Po)+P+1+Pk	132.30	330.75	0.30	0.75	nova gradnja	1	4
B/224	527									(Po)+P+1+Pk	158.10	395.25	0.30	0.75	nova gradnja	2	7
B/225	500	P,Su+P+1+Pk	114.14	234.41	0.23	0.47				(Po)+P+1+Pk	150.00	375.00	0.30	0.75	dogradnja, dvojna	2	7
B/226	531	Su+P+1+Pk	81.91	204.77	0.15	0.39				(Po)+P+1+Pk	159.30	398.25	0.30	0.75	dogradnja, dvojna	2	7
B/227	466	P+1	56.94	113.88	0.12	0.24				(Po)+P+1+Pk	139.80	349.50	0.30	0.75	nadgradnja, dogradnja, dvojna	1	4
B/228	467	P+1	55.56	112.12	0.12	0.24				(Po)+P+1+Pk	140.10	350.25	0.30	0.75	nadgradnja, dogradnja, dvojna	1	4
B/229	533									(Po)+P+1+Pk	159.90	399.75	0.30	0.75	nova gradnja	2	7
B/230	455									(Po)+P+1+Pk	136.50	341.25	0.30	0.75	nova gradnja	1	4
B/231	491	P	127.44	127.44	0.26	0.26				(Po)+P+1+Pk	147.30	368.25	0.30	0.75	nadgradnja, dogradnja	2	7
B/232	600	P	112.74	112.74	0.19	0.19				(Po)+P+1+Pk	180.00	450.00	0.30	0.75	nadgradnja, dogradnja	2	7
B/233	518									(Po)+P+1+Pk	155.40	388.50	0.30	0.75	nova gradnja	2	7
B/234	647	P+Pk	104.16	156.24	0.16	0.24				(Po)+P+1+Pk	194.10	485.25	0.30	0.75	nadgradnja, dogradnja	2	7
B/235	650									(Po)+P+1+Pk	195.00	487.50	0.30	0.75	nova gradnja	2	7
B/236	682									(Po)+P+1+Pk	204.60	500.00	0.30	0.73	nova gradnja	2	7
B/237	753	P	148.18	148.18	0.20	0.20				(Po)+P+1+Pk	225.90	500.00	0.30	0.66	nadgradnja, dogradnja	2	7
B/243	489									(Po)+P+1+Pk	146.70	366.75	0.30	0.75	nova gradnja	2	7
B/244	409									(Po)+P+1+Pk	122.70	306.75	0.30	0.75	nova gradnja	1	4